

JAグループ愛知 産直施設スタンプラリー

スタンプラリー実施店舗 (詳しくは27ページをご覧ください)

JA天白信用	JA天白信用グリーンセンター
JAあいち尾東	瀬戸グリーンセンター、尾張旭グリーンセンター、豊明フレッシュセンター、豊明西部産直センター、東郷グリーンセンター、日進園芸センター、長久手グリーンセンター
JA尾張中央	FMぐっぴいひろば、グリーンセンター桃花台店、グリーンセンター春日井中央店、グリーンセンター味美店
JA西春日井	アグリマルシェはるひ
JAあいち知多	グリーンプラザおおぶ、グリーンプラザあぐい、グリーンセンター武豊、JAあぐりタウンげんきの郷 はなまる市
JA愛知北	産直センター岩倉店、産直センター扶桑店
JA愛知西	産直広場南小渕店、産直広場国府宮店、産直広場下津店、産直広場一色下方店、産直広場大里店、産直広場尾西店
JAあいち海部	愛菜耕房(グリーンセンター津島店)、菜々耕房(グリーンセンター十四山店)
JA海部東	JA海部東グリーンプラザ
JAあいち中央	でんまあと安城北部、でんまあと安城西部
JA西三河	憩の農園、アグリプラザ幡豆店、さかなセンター、Aコープ西尾東部店、Aコープ一色店、Aコープ吉良店
JAあいち三河	幸田憩の農園、おかざき農遊館、ふれあいドーム岡崎、道の駅藤川宿
JAあいち豊田	グリーンセンター朝日ヶ丘、グリーンセンターうねべ店、グリーンセンター高岡店、産直プラザ、グリーンセンター松平店、グリーンセンター藤岡店、グリーンセンター三好店
JA愛知東	グリーンセンターしんしろ、こんたく長篠、東栄直売所
JAひまわり	グリーンセンター豊川、グリーンセンター一宮、グリーンセンター音羽、産直ひろば中部、産直ひろば小坂井、産直ひろば御津
JA蒲郡市	グリーンセンター蒲郡、Aコープかたはら
JA愛知みなみ	サンテパルク・産直広場ふれあいのmori、ふれあい広場赤羽根店、ふれあい広場渥美店
JA豊橋	産直プラザ二川、JAファーマーズマーケット吉田方店、グリーンセンター磯辺、フルーツショップゆめ彩館、ジョイフル杉山、産直プラザ岩田、㈱JAあぐりパーク食彩村

キリトリ



締め切り / 2022年2月25日(金) 必着

送り先 / 〒460-0003 名古屋市中区錦 3-3-8 プレ 2021・秋冬号プレゼント係 (JA愛知中央会内)

※当選者の発表は、発送をもって代えさせていただきます。個人情報はプレゼントの発送と、個人を特定しない統計的情報以外には許可なく利用しません。

安全・安心を食卓に
JAグループ愛知

JA農産物直売所
情報誌
2021・秋冬号

県内産直の一覧はJA愛知中央会のHPでもご覧いただけます。 <https://www.chu.aichi-ja.or.jp/>
JA農産物直売所情報誌「フレ」(発行:JA愛知中央会) (令和七年10月1日発行) 掲載の記事、写真などは無断で転記、転載することを禁じます。

JA農産物直売所 情報誌

FREE どうぞご自由にお持ちください

JAグループ愛知

産直
MAP ...p8

愛知県内92店舗を紹介

2021・秋冬号

地元のものを
地元でおいしく!

特集1

自慢の農産物紹介 ...p2

特集2

JAの安全・安心な農畜産物
旬をお届けします! ...p4



農産物紹介

自慢の

8月の
ハウス内の
様子

カーリーケール (ヴェルデ)

J A あいち尾東

農産物：カーリーケール (ヴェルデ)
販売時期：最盛期は8月から9月を除く通年
販売店舗：P9

豊明フレッシュセンター

価格：1袋(3枚から4枚)100～120円位
※時期によって価格は変動します。

特徴：苦みやエグミが少なく、緑黄色野菜の中でも栄養価が高く、可愛いフリル形状の葉にはドレッシングがよくなじむので、サラダにオススメ!

こんどうさちこ
生産者：近藤幸子さん(81歳)

結婚してすぐ農業をはじめ、以前はご主人と米を中心に栽培されていました。数年前にご主人が他界した後、J A 職員の勧めもあり、畑での少量多品種栽培の取り組みを始められました。カーリーケールは、株ごと収穫するのではなく、大きく育った葉を収穫します。苦そうな見た目ですが、苦みが少なくとても食べやすいですし、フリル形状の葉がとても可愛いです。

また、社会福祉法人豊明福祉会の運営施設「あびっと」の障害のある方に袋詰めをお願いするなど、農福連携にも取り組んでいます。近藤さんは、「少しでも地元貢献できることが嬉しく、また、野菜の成長を日々楽しみにしています。これからも健康に気を使いながら色々な野菜を栽培していきたい。」と、とても優しい笑顔で語っていただきました。



おしずみひろゆき としえ

生産者：印賀大起さん(66歳) 稔枝さん

数年間会社勤めをされていましたが、将来について考えるようになった頃、家業を継ぐ決断をし、本格的に次郎柿の栽培を始められました。日本一の生産量を誇るJ A 豊橋柿部会員で、過去に部会長も経験されました。また、この地域の柿生産の変遷についても熟知され、現在は温室柿研究会の会長として活躍中です。

大きな柿を生産するには、摘蕾※1作業が欠かせません。枝は上へ上へと成長するので作業には毎日脚立が必要です。収穫は、果実が決められた基準の橙色に色付き、張りが良くなってきたタイミングにされています。また、直売所で目立つようにオリジナルのシールを貼って販売されています。「これからも次郎柿の産地で健康で楽しく生産を続け、多くの方に美味しい次郎柿を食べて頂きたい」と、語っていただきました。

※1. 蕾の時期に、新梢1本につき蕾が1個になるよう数を制限することです。



愛知県豊橋産
次郎柿
Oshizumi Kakien

次郎柿

J A 豊橋

農産物：次郎柿
販売時期：ハウス栽培 8月中旬～10月上旬
露地栽培 10月上旬～11月下旬

販売店舗：P21

産直プラザ岩田

(株)JAあぐりパーク食彩村※

※J A 愛知みなみとの共同運営

価格：1袋(3玉から5玉)380円位
※時期によって価格は変動します

特徴：完全甘柿です。四角に近い形で扁平なのが特徴です。ほとんど種が無く肉質は固めで追熟の必要がありません。ビタミンも豊富で栄養価に優れています。

豊橋は
日本一です!
次郎柿の生産量



生産者直伝
簡単レシピ!

ケールのイメージが
変わります!

カーリーケールの簡単サラダ

材料(1～2人前)

カーリーケール
……………2枚程度
トマト……………1玉
ツナ缶……………1～2個
マヨネーズ
……………適量
塩・胡椒……………適量

作り方

①カーリーケールを軽く茹でる
②①の水気をとりお好みでざく切りにします。
③トマトをお好みで切り、ツナと②を混ぜます
④マヨネーズで味付けをして、塩・胡椒で味を調える

皆さんお好みでアレンジしてお楽しみください!



生産者直伝
簡単レシピ!

フルーティーで
シャキシャキ

次郎柿のマカロニサラダ!

材料(3～4人前)

次郎柿……………1玉程度
マカロニ……………100g
キュウリ……………1本
ハム……………2枚
マヨネーズ……………適量
塩・胡椒……………少々

作り方

①マカロニを茹でたらザルにあげ、冷しておきます。
②次郎柿を一口大の食べやすい大きさに切ります。
③キュウリ・ハムはお好みにカットします。
④①②③にマヨネーズを入れ、塩・胡椒で調えれば出来上がり!

チーズや、生ハムも
相性がいいですよ!

JAの安全・安心な 農畜産物

旬
を
お届けします!

JA西春日井

ニンジン

春日地区は、ニンジン栽培に適した砂壤土です。良質な色つやと豊かな風味。サラダ、煮物、鍋物など料理に幅広くお使いいただける人気の野菜です。産直店舗では、スタッフがおすすめの食べ方を写真で紹介しています!

出荷 12月▶3月



JAなごや

三つ葉

水耕栽培されていることもあり、年中購入することができます。三つ葉のさわやかな香りとシャキッとした歯ごたえをお楽しみ下さい。ツナなどと合わせて主役でご利用頂くほか、料理の色どりのひとつに加えて下さい。

出荷 通年出荷



JAあいち海部

レンコン

県下1位のレンコンの産地で、愛知県産のレンコンのほとんどが当JA管内で生産されています。露地栽培とハウス栽培で、年間を通して収穫されていますが、秋から冬にかけてが旬です。鮮度を保つためにあえて土を落とさない「土付きれんこん」として、シャキシャキした歯触りを消費者の皆様へお届けしています。

出荷 通年出荷



JA天白信用

八事五寸人参

八事五寸人参は、天白人参とも呼ばれるあいちの伝統野菜です。八事五寸人参の特徴は、大きさはその名の通り5寸(15センチ)ほどで調理しやすく、色が濃く、肉質がよく、甘みが強いのが特徴です。

出荷 12月▶3月



JA愛知西

祖父江ぎんなん

「祖父江と言えばギンナン」と知られるほど祖父江町にはイチヨウの樹がいたるところに。その実である「祖父江ぎんなん」は大粒丸型でもっちりとした食感とほろ苦さが絶妙で、料理の彩りやおつまみにぴったりです。

出荷 10月▶12月



JAあいち三河

法性寺ネギ

岡崎市で栽培されている法性寺ネギ。蜜が出るほど甘く、香りが強いのが特徴です。また、法性寺ネギは歴史ある地場野菜で、平成15年に岡崎市で唯一“あいちの伝統野菜”に認定されています。

 出荷 11月中旬▶3月下旬

JAの安全・安心な
農畜産物



JA愛知東

じねんじょ(夢とろろ)

愛知で生まれ、ふるさとの野山で育てた自然薯「夢とろろ」。粘りが非常に強いのが特長で香りもよく、食べやすい味です。自然薯は滋養・強壮食の他に漢方薬としても珍重されてきました。

 出荷 12月上旬▶12月下旬



JAあいち豊田

梨

豊田市とみよし市は梨の産地。和ナシの代表品種「幸水」は8月上旬から出荷。酸味が少なく、甘みがあります。最近人気の「あきづき」は9月上旬から出荷。甘みが強く、シャリシャリとした食感が好評です。

※天候により出荷時期が変わる場合があります

 出荷 7月下旬▶12月中旬



JA尾張中央

エビイモ

エビイモ(海老芋)はサトイモの一種で、そり返った形と横しまがえびに似ているのが名前の由来です。粘り気があり、煮込んでも型くずれせず、中までじっくり味がしみ込むのが特徴で煮付けに最適です。サトイモの中では最高の上品な食感と歯ざわりを味わってみてください。

 出荷 10月下旬▶2月



JA蒲郡市

蒲郡みかん(早生)

内袋が薄く酸味・甘みのバランスがよく濃厚な味わいが特徴。11月下旬には高級露地みかん「箱入娘」がお店に並びます。

 出荷 11月上旬▶1月上旬

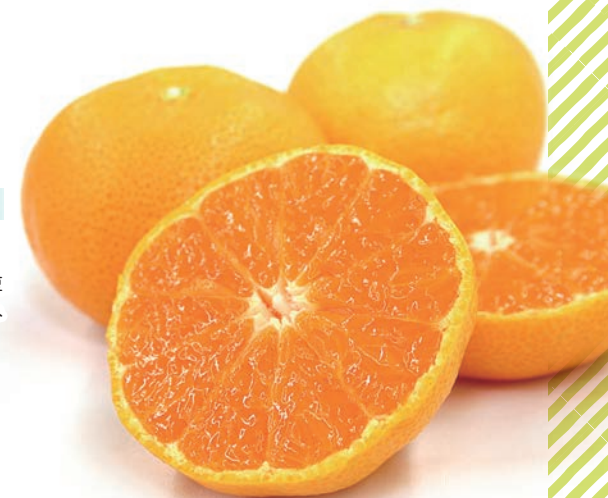

産直MAP

JAなごや・JA天白信用・JAあいち尾東・JA尾張中央・JA西春日井

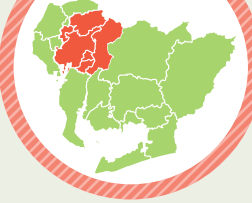

JA尾張中央

JA尾張中央
LINE公式アカウント
始めました!
オトクな情報配信中!



<http://www.ja-owari-chuoh.or.jp/>

- ① **ファーマーズマーケットぐうぴいひろば** **おすすめ**
春日井市松本町1-1-1 TEL.0568-51-2882
①木曜日、年始 ②9:00~18:00
- ② **グリーンセンター桃花台店**
小牧市高根2-7-2 TEL.0568-79-6001
①火曜日、年始
②3~10月9:00~18:00 11~2月9:00~17:00
- ③ **グリーンセンター春日井中央店**
春日井市西山町3-18 TEL.0568-87-2622
①水曜日、年始
②3~10月9:00~18:00 11~2月9:00~17:00
- ④ **グリーンセンター味美店**
春日井市知多町3-41 TEL.0568-35-5222
①火曜日、年始
②3~10月9:00~18:00 11~2月9:00~17:00

JA西春日井

<https://www.ja-nishikasugai.com/>

- ① **グリーン西春日井**
北名古屋市石橋郷68 TEL.0568-24-1662
①水曜日、年末年始 ②9:00~17:00
※産直品は、切り花・鉢花・野菜苗のみの取り扱いとなります。
- ② **アグリマルシェはるひ** **おすすめ**
清須市春日振形127 TEL.052-400-8311
①水曜日、年末年始 ②9:00~17:00

JAなごや

<http://www.aichi-ja.or.jp/nagoya/>

- ① **マルシェ号(移動販売車)**
※開催予定に関しては、JAなごやホームページをご確認ください。

JA天白信用

<http://www.jatenpaku.jp/>

- ① **JA天白信用グリーンセンター** **おすすめ**
名古屋市天白区池場2-2506 TEL.052-807-7911
①土曜日、祝日、年末年始 ②9:00~12:00

おすすめ

② アグリマルシェはるひ

安全・安心・新鮮な地元農産物が自慢の産直店舗です。生産者との距離が近く、こだわりの採れたて野菜が毎日店頭に並びます。地元産米や切り花なども人気。明るく元気なスタッフが皆さまのご来店をお待ちしております。



JA尾張中央



おすすめ

① ファーマーズマーケットぐうぴいひろば

JA尾張中央で出荷会員数、地元出荷品目をもっとも多い産直です。また、愛知県豊浜漁港より毎日水揚げされた新鮮な近海地魚が入荷しており地元の方に大変好評を得ています。第3水曜日には食育ソムリエによる地元野菜を使った料理提案を行っていますので是非ご利用ください。

JA西春日井

JAなごや

JA天白信用

JAあいち尾東

JAあいち尾東

<http://www.jaab.or.jp/>

- ① **瀬戸グリーンセンター とれたて館** **おすすめ**
瀬戸市藁野町305 TEL.0561-21-1181
①年中無休(年始を除く) ②9:00~18:00
- ② **尾張旭グリーンセンター** **おすすめ**
7月に新店OPENしました!!
尾張旭市東大道町原田2482-2 TEL.0561-53-2715
①年中無休(年始を除く)
②8:30~18:00(10~2月は17:00まで)
- ③ **豊明フレッシュセンター**
豊明市三崎町中ノ坪5-2 TEL.0562-92-0135
①年中無休(年始を除く) ②9:00~17:00
- ④ **豊明西部産直センター**
豊明市新栄町3-328 TEL.0562-97-1755
①年中無休(年始を除く) ②9:00~17:00
- ⑤ **東郷グリーンセンター**
東郷町大字春木字仲田49-1 TEL.0561-39-0010
①年中無休(年始を除く) ②9:00~17:00
- ⑥ **日進園芸センター**
日進市蟹甲町池下213-1 TEL.0561-72-0016
①年中無休(年始を除く)
②8:30~18:00(10~3月は17:00まで)
- ⑦ **長久手グリーンセンター** **おすすめ**
長久手市岩作城内53 TEL.0561-63-1210
①年中無休(年始を除く) ②9:00~18:00

おすすめ

② 尾張旭グリーンセンター

7月に新店OPENしました! 毎朝地元ならではの鮮度抜群の産直野菜が店頭にならびます。尾張旭特産の完熟いちじく(8月~10月頃)もおすすめ。皆様のご来店お待ちしております。

おすすめ

⑦ 長久手グリーンセンター

地元の新鮮な野菜、人気のお米「JAあいち尾東米の「コンヒカリ」「あいちのかおり」、愛知県産を中心とした精肉がおすすめ。また玄米をお好みに合わせて精米するコメコーナー、米粉パンコーナーも大人気。また農業用資材・園芸資材も取り揃えています。

産直MAP

JAあいち知多

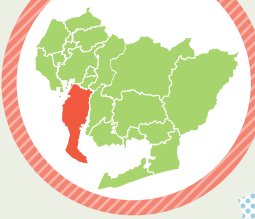

おすすめ

① グリーンプラザうえの
知多半島の北部に位置し、安全・安心な野菜や切花を中心に取り扱いをしています。旬の新鮮な産直品は人気で名古屋からのお客様も来店されます。切花はお値打ちで大変好評です。皆様のご来店お待ちしております。



中部国際空港 セントレア



おすすめ

⑥ グリーンセンター鬼崎
知多半島の中央西部に位置し、温暖な気候に恵まれ、農畜産物が豊富です。毎日新鮮で安全・安心な野菜、果物、鶏卵、切花を取り扱っています。ご来店お待ちしております。



JA
あいち
知多

JAの加工品

▲JAあいち知多農協が作った知多牛まぜごはんの素

▲JAあいち知多農協が作った知多牛カレー

▲JAあいち知多農協が作ったボンせん



おすすめ

⑦ グリーンセンター武豊
JAあいち知多で最大級の店舗で、地元の生産者が作った新鮮な野菜はもちろん、切り花コーナーも新鮮で長持ちすると好評です。季節に合った鉢花・花苗も、地元の生産者がたくさん出荷しております。毎週土曜日・日曜日には近くの漁港で獲れた、新鮮な魚の販売も行っております。

おすすめ

⑧ グリーンセンター美浜
知多半島南部に位置し温暖な気候によりみかんの生産が盛んで味の濃い良質なみかんが収穫され産地直売店となっております。毎週火、木、金、日曜日には地元漁港より直送販売も行い地元密着店舗として運営しております。



JAあいち知多

<http://www.agris.or.jp/>

- ① **グリーンプラザうえの** **おすすめ**
東海市荒尾町寄亀55 TEL.052-604-7500
①水曜日 ②9:00~17:00
- ② **グリーンプラザきょうわ**
大府市共和町2-19-1 TEL.0562-47-4867
①水曜日 ②9:00~17:00
- ③ **グリーンプラザおおぶ** **㊦**
大府市中央町7-300-3 TEL.0562-47-1896
①水曜日 ②9:00~17:00
- ④ **グリーンプラザあぐい** **㊦**
阿久比町大字阿久比字駅前1-1 TEL.0569-48-1124
①水曜日 ②9:00~17:00
- ⑤ **グリーンプラザ常滑北部**
常滑市久米字後田133 TEL.0569-43-5304
①月曜日 ②9:00~17:00
- ⑥ **グリーンセンター鬼崎** **おすすめ**
常滑市新田町5-64 TEL.0569-42-1199
①水曜日 ②9:00~17:00
- ⑦ **グリーンセンター武豊** **㊦** **おすすめ**
武豊町字向田60-1 TEL.0569-72-1631
①水曜日 ②9:00~17:00
- ⑧ **グリーンセンター美浜** **おすすめ**
美浜町大字河和字北田面71-1 TEL.0569-82-5275
①月曜日 ②9:00~17:00
- ⑨ **グリーンプラザ内海**
南知多町大字内海字五反田35 TEL.0569-62-0010
①水曜日 ②9:00~17:00
- ⑩ **グリーンプラザみさき**
南知多町大字片名字長谷44-15 TEL.0569-63-3003
①水曜日 ②9:00~17:00
- ⑪ **JAあぐりタウンげんきの郷** **㊦**
はなまる市
大府市吉田町正右エ門新田1-1 TEL.0562-45-4081
①毎月1日(土・日・祝日の場合は翌平日)
②9:00~18:00

⑩ **おすすめ** このマークのある店舗は「おすすめ」ポイントが記載されています。㊦ **スタンプラリー実施店舗**
各産直の詳細については、各JAの下に表記してあるURLをご覧ください。①定休日 ②営業時間

新型コロナウイルスの影響により、営業時間等が変更になっている場合があります。

産直MAP

JA愛知北・JA愛知西・JAあいち海部・JA海部東

おすすめ

④ 産直広場一色下方店

地元農産物はもちろん、野菜苗や花苗などの苗物も大きな売り場を設け、豊富に取り扱っています。皆様のご来店をお待ちしております。



JA海部東

<https://www.ja-amahigashi.or.jp/>

① JA海部東グリーンプラザ **おすすめ**

津島市我原町字郷東48 TEL.0567-23-7380
①水曜日・年末年始 ②9:00~15:00

おすすめ

① JA海部東グリーンプラザ

地元の農家さんが作った新鮮な野菜が並びます。地産地消のお米や、仏花・切花・鉢花・花苗・野菜苗等(時期による)もあります。



JAあいち海部

<http://www.ja-aichiama.com/>

① 愛菜耕房(グリーンセンター津島店) **おすすめ**

津島市大綱町9-71-1 TEL.0567-23-3511
①月曜日
②10月~2月 9:00~17:00 3月~9月 9:00~18:00

② 菜々耕房(グリーンセンター十四山店) **おすすめ**

弥富市鍋平3-55-5 TEL.0567-56-6808
①水曜日
②10月~2月 9:00~17:00 3月~9月 9:00~18:00

③ Aコープとびしま店

飛島村大字松之郷1-51 TEL.0567-52-1239
①日曜日 ②10:00~19:00

おすすめ

② 菜々耕房(グリーンセンター十四山店)

弥富市は県で一番早く新米が収穫されます。愛知の新米の販売は8月中旬から始まっています!木曾川からの恩恵を受けて育った地元のお米をぜひご賞味ください!また、新鮮な野菜・切花を多数ご用意しておりますのでご来店お待ちしております!



おすすめ このマークのある店舗は「おすすめ」ポイントが記載されています。 **🍷** スタンプラリー実施店舗
各産直の詳細については、各JAの下に表記してあるURLをご覧ください。①定休日 ②営業時間



JAの加工品

◀ JA愛知北 麦茶

▼ JA愛知北 フルーツジャム

JA愛知北

<http://www.ja-aichikita.or.jp/>

① 産直センター岩倉店 **🍷**

岩倉市大地町西畑5 TEL.0587-38-3301
①水曜日、年始 ②9:00~17:00

② 産直センター扶桑店 **🍷**

丹羽郡扶桑町大字高雄字天道322 TEL.0587-22-8311
①日曜日、年始 ②9:00~17:00

おすすめ

② 産直センター扶桑店

地元の新鮮野菜を豊富に取り揃えております。毎週水曜日にはお米の特売日を開催中です。皆様のご来店お待ちしております。

おすすめ

① 産直広場南小淵店

地元米「あいちのかおり」の米粉パン専門店が特徴です。地元米を店内で製粉し、焼き上げた食パンは、もちりとしたやわらかい食感が人気NO.1です。また、店内イートインコーナーのモーニングサービスが好評です。



おすすめ

① 愛菜耕房(グリーンセンター津島店)

愛西市は県下1番のレンコンの産地です。秋から冬にかけてレンコンやイチゴなど旬で新鮮な地元特産物がたくさん並びます。年末はお歳暮や新年に向けた贈答用レンコンや、新鮮な野菜・切花を多数ご用意しておりますので、ぜひお立ち寄りください!



新型コロナウイルスの影響により、営業時間等が変更になっている場合があります。

産直MAP

JAあいち中央・JA西三河



JAあいち中央

<https://www.jaac.or.jp/>

① あおいパーク「もぎたて広場」 おすすめ

碧南市江口町3-15-3 TEL.0566-46-0016
①月曜日 ②9:00~17:00

② 産直センター刈谷北部

刈谷市東境町神田36-1 TEL.0566-35-1080
①第3月曜日 ②9:00~17:00

③ 産直センター刈谷中部

刈谷市築地町4-2-7 TEL.0566-62-1055
①第3月曜日 ②9:00~17:00

④ 産直センター刈谷南

12月頃リニューアルOPEN!!
リニューアルOPEN後9:00~18:00
刈谷市小垣江町八角151 TEL.0566-27-8817
①第3月曜日 ②9:00~17:00

⑤ ファーマーズマーケットでんまあと安城北部 おすすめ

安城市東栄町4-5-15 TEL.0566-96-1051
①第3月曜日 ②9:00~18:00

⑥ 産直センター安城東部

安城市安城町宮前46-3 TEL.0566-76-6503
①第3月曜日 ②9:00~18:00

⑦ ファーマーズマーケットでんまあと安城西部 おすすめ

安城市福釜町金ヶ淵1-1 TEL.0566-72-7333
①第3月曜日 ②9:00~18:00

⑧ 産直センター「道の駅」デンパーク安城

安城市赤松町梶5 TEL.0566-73-4401
①火曜日 ②9:00~17:00 (季節により変動あり)

⑨ 産直センター安城桜井

安城市桜井町三度山65-1 TEL.0566-73-7177
①第3月曜日 ②9:00~17:00

⑩ 産直センター高浜

高浜市本郷町6-7-1 TEL.0566-54-3030
①第3月曜日 ②9:00~17:00

⑪ グリーンセンター知立

知立市新池1-41 TEL.0566-85-0050
①第3月曜日 ②9:00~17:00

※①祝日の場合はその翌日です。

おすすめ

⑤ でんまあと安城北部

食育ソムリエが、食育カウンターで採りたて、ほり立ての、旬の食材を使った農産物の食べ方等の紹介をしています。地元生産者の想いを伝えます。



おすすめ

⑦ でんまあと安城西部

食育ソムリエのいる店舗として、旬の食材を使った試食で今日の一品の提案をしております。生産者の想いと愛情を伝える架け橋となります。



おすすめ

① あおいパーク「もぎたて広場」

地元新鮮野菜がたっぷりの産直市をはじめ、自分で収穫できる体験農園、産直野菜をふんだんに使ったレストラン、観賞温室やお風呂も楽しめます。

おすすめ

① 憩の農園

地元の農作物が並ぶ産直店舗には、全国有数の花の産地・西尾ならではの鉢花や植木・苗木も多数販売しています。秋から冬にかけてイベント事が多いので、自宅用・プレゼント用に最適な花を、ぜひ見つけてください。

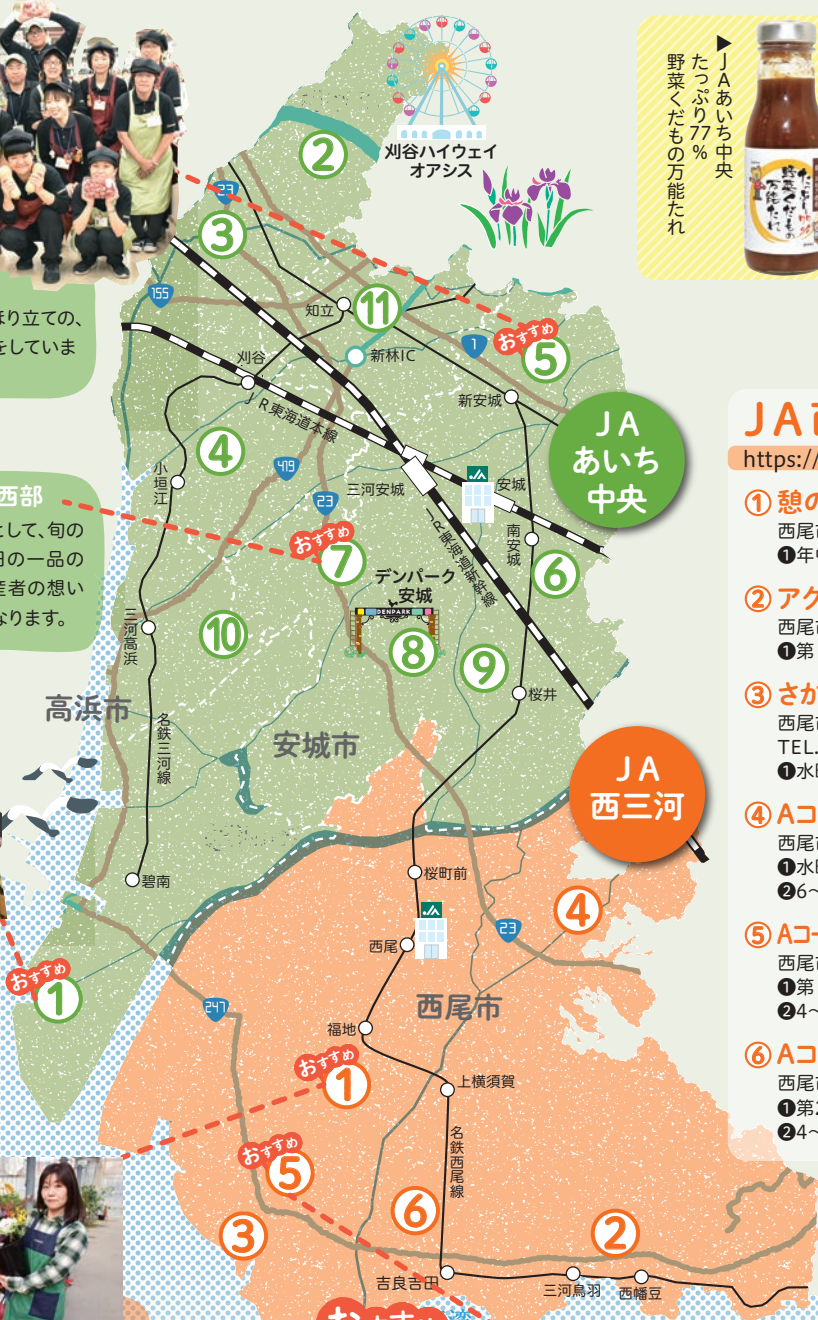

JA西三河

<https://www.ja-nishimikawa.or.jp/>

① 憩の農園 おすすめ

西尾市斉藤町大割28 TEL.0563-56-8168
①年中無休 (年始を除く) ②9:00~18:00

② アグリプラザ幡豆店 おすすめ

西尾市西幡豆町菟田111-1 TEL.0563-62-3100
①第2・4水曜日、年始 ②9:30~18:30

③ さかなセンター おすすめ

西尾市一色町小藪船江東176 (一色さかな広場内)
TEL.0563-72-9203
①水曜日、年始 ②9:00~17:00

④ Aコープ西尾東部店 おすすめ

西尾市駒場町四石目76 TEL.0563-52-3688
①水曜日、年始
②6~8月 9:30~19:30、9~5月 9:30~19:00

⑤ Aコープファーマーズマーケット一色店 おすすめ

西尾市一色町前野新田53-1 TEL.0563-72-2155
①第2・4月曜日、年始
②4~9月 9:30~19:30、10~3月 9:30~19:00

⑥ Aコープファーマーズマーケット吉良店 おすすめ

西尾市吉良町吉田桐杭23-1 TEL.0563-32-3130
①第2・4火曜日・年始
②4~9月 9:30~19:30 10~3月 9:30~19:00

おすすめ

⑤ Aコープファーマーズマーケット一色店

高糖度・高品質のトマトをはじめ、ブランドきゅうりの「三河みどり」や、菊・カーネーションなども並び、地域一番の品揃えと好評いただいております。「一色さかな村」の魚屋さん手作りの干物も人気です。ブログやInstagramも検索してみてくださいね。



① 祝日の場合はその翌日です。 おすすめ このマークのある店舗は「おすすめ」ポイントが記載されています。 おすすめ スタンプラリー実施店舗
各産直の詳細については、各JAの下に表記してあるURLをご覧ください。①定休日 ②営業時間

新型コロナウイルスの影響により、営業時間等が変更になっている場合があります。

産直MAP

JAあいち三河・JAあいち豊田



JAの加工品
JAあいち三河
蒸し大豆

JAあいち三河

<http://www.ja-aichimikawa.or.jp/>

- ① 幸田憩の農園 **おすすめ**
幸田町大字大草字上六篠22-1
TEL.0564-62-4339
①年中無休（年始を除く）
②9:00～18:00
- ② グリーンセンター長瀬
岡崎市橋目町字遠山31-1
TEL.0564-31-9232
①火曜日、年始
② 4月～9月 9:00～18:00
10月～3月 9:00～17:00
- ③ おかざき農遊館 **おすすめ**
岡崎市東阿知和町字乗越12
TEL.0564-46-4700
①年中無休（年始を除く）
② 4月～9月 9:00～18:00
10月～3月 9:00～17:00
- ④ ふれあいドーム岡崎 **おすすめ**
岡崎市下青野町字天神77
TEL.0564-43-0123
①年中無休（年始を除く）
②9:00～18:00
- ⑤ 道の駅 藤川宿 **おすすめ**
岡崎市藤川町字東沖田44
TEL.0564-66-6035
①年中無休 ②9:00～18:00
- ⑥ はいらっせぬかた
岡崎市榎山町字八ツ田39
TEL.0564-82-4585
①日曜日、祝日、年始
② 4月～9月 9:00～18:00
10月～3月 9:00～17:30

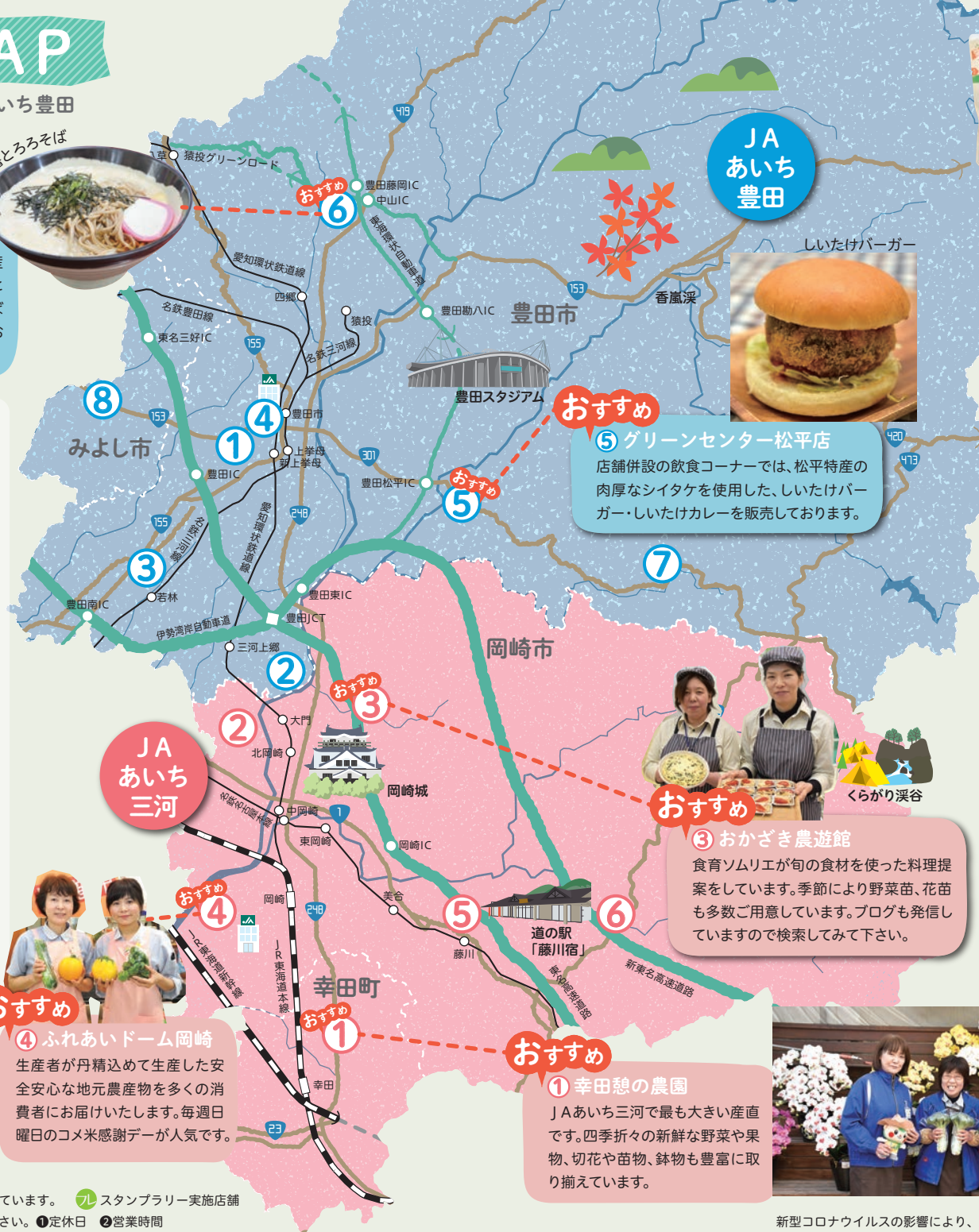

おすすめ

⑥ グリーンセンター藤岡店
店舗併設の飲食コーナーでは、管内農産物を使用した加工品を販売。ミネアサヒの五平餅やおにぎり、自然薯とろろそばや桃のソフトクリームなどを販売しております。



JAあいち豊田

しいたけバーガー

おすすめ

⑤ グリーンセンター松平店
店舗併設の飲食コーナーでは、松平特産の肉厚なシイタケを使用した、しいたけバーガー・しいたけカレーを販売しております。

おすすめ

③ おかざき農遊館
食育ソムリエが旬の食材を使った料理提案をしています。季節により野菜苗、花苗も多数ご用意しています。ブログも発信していますので検索してみてください。

おすすめ

④ ふれあいドーム岡崎
生産者が丹精込めて生産した安全安心な地元農産物を多くの消費者にお届けいたします。毎週日曜日のコメ米感謝デーが人気です。

おすすめ

① 幸田憩の農園
JAあいち三河で最も大きい産直です。四季折々の新鮮な野菜や果物、切花や苗物、鉢物も豊富に取り揃えています。



JAあいち豊田

<https://www.ja-aichitoyota.or.jp/>

- ① グリーンセンター朝日ヶ丘 **おすすめ**
豊田市小川町4-60-1 TEL.0565-35-2233
①第2・4火曜日、年始 ②9:00～18:00
- ② グリーンセンターうねべ店 **おすすめ**
豊田市敬部西町柳原29-1 TEL.0565-21-6621
①第2・4火曜日、年始 ②9:00～18:00
- ③ グリーンセンター高岡店 **おすすめ**
豊田市若林西町六反ヶ坪51-1 TEL.0565-52-4821
①第2・4火曜日、年始 ②9:00～18:00
- ④ 産直プラザ **おすすめ**
豊田市西町4-24 TEL.0565-31-9876
①月曜日、年始 ②9:00～18:00
- ⑤ グリーンセンター松平店 **おすすめ**
豊田市松平志賀町丸山5-1 TEL.0565-58-3301
①月曜日、年始 ②9:00～18:00
- ⑥ グリーンセンター藤岡店 **おすすめ**
豊田市西中山町稲場161-1 TEL.0565-76-6511
①第2・4火曜日、年始 ②9:00～18:00
- ⑦ Aコープ下山店
豊田市大沼町新井前東92 TEL.0565-90-2009
①水曜日、年始 ②9:30～19:00
- ⑧ グリーンセンター三好店 **おすすめ**
みよし市三好町上砂後16-1 TEL.0561-34-5115
①第2・4火曜日、年始 ②8:30～17:30

産直MAP

JA愛知東・JAひまわり・JA蒲郡市

JAひまわり

<http://www.ja-himawari.com/>

- ① **グリーンセンター豊川**  **おすすめ**
豊川市馬場町上石畑65 TEL.0533-85-8318
①第3水曜日(2月、7月)、盆・年末年始 ②9:00~18:00
- ② **グリーンセンター一宮**  **おすすめ**
豊川市東上町松本227 TEL.0533-93-6111
①第1水曜日(2月、7月)、盆・年末年始 ②9:00~18:00
- ③ **グリーンセンター音羽**  **おすすめ**
豊川市赤坂町大日6 TEL.0533-88-6600
①第2水曜日(2月、7月)、盆・年末年始 ②9:00~18:00
- ④ **産直ひろば中部店**  **おすすめ**
豊川市八幡町鐘鋳場276 (Aコープ中部店内)
TEL.0533-89-1201
①第3水曜日 ②9:00~19:00
- ⑤ **産直ひろば小坂井店**  **おすすめ**
豊川市小坂井町門並18 (Aコープ小坂井店内)
TEL.0533-78-3381
①第2水曜日 ②9:00~19:00
- ⑥ **産直ひろば御津**  **おすすめ**
豊川市御津町西方松本67 TEL.0533-76-2135
①第2水曜日 ②9:00~19:00

おすすめ

⑤ 産直ひろば小坂井店
「新鮮なお野菜」「きれいなお花」「おいしい果物」などお直打ちで安全・安心な地元生産者の方の丹精込めた出荷物を取り扱っています。ご来店心よりお待ちしております。

JA蒲郡市

おすすめ

① **グリーンセンター蒲郡**
当店のみかんは選果場直送。年中みかんが買えるお店です。安全・安心・新鮮な美味しいみかんをどうぞ!



JAひまわり

おすすめ

① **グリーンセンター豊川**
豊川ICから車で5分。
地元産「豊川エコポーク」を使ったコロッケが人気!色とりどりの花も店頭と並んでいます。

おすすめ

① **グリーンセンターしんしろ**
奥三河地域では最大級の園芸用品を取り扱うお店です。温室内をリニューアルした資材館には、オシャレで機能的な野良着などをずらり取り揃えています。



おすすめ

③ **こんたく長篠**
地元鳳来牛を食べられるJA直営の焼き肉レストランを併設。鳳来牛カレーのテイクアウトも始めました。直売所では地元特産品で秋が旬のサトイモやシタケなどが人気です。



JA愛知東

おすすめ

⑤ **東栄直売所**
やわらか美味な東栄チキンの販売も行っているお店です。五平餅や手打ちそば、地元で採れた生わかさびを使ったわかさび丼も食べることができ、「東栄町の味を買えるお店」として人気です。

JA愛知東

<https://www.ja-aichihigashi.com/>

- ① **グリーンセンターしんしろ**  **おすすめ**
新城市豊栄221-1 TEL.0536-23-7560
①水曜日、年始 ②9:00~17:00
- ② **Aコープしんしろ店**
新城市平井字中田6-1 TEL.0536-22-4148
①第1水曜日、年始 ②9:30~20:00
- ③ **こんたく長篠**  **おすすめ**
新城市長篠字西野々30 TEL.0536-32-0002
①水曜日、年始 ②平日 9:00~17:00 土日祝 9:00~18:00
- ④ **勇氣野菜館(Aコープ作手店内)**
新城市作手高里字縄手下25-1
TEL.0536-37-2124
①水曜日、年始 ②9:30~19:00(日・祝9:30~18:30)
- ⑤ **東栄直売所**  **おすすめ**
東栄町大字三輪字中奈根82 TEL.0536-79-3343
①水曜日、年始 ②9:00~16:00



産直MAP

JA愛知みなみ・JA豊橋



おすすめ
① サンテパーク・産直広場ふれあいのmori
 地元農家が育てた新鮮な野菜や花、地元田原市内の特産品など、採れたての旬を取り揃えています。併設しているテイク&デリ「musha」では、JAオリジナルのどうまい牛乳を使ったソフトクリームなど手軽なファーストフードが楽しめます。

おすすめ
⑥ 産直プラザ岩田
 令和3年2月にリニューアルオープンしました。産直に特化したお店作りで地元の農家さんが作った安全・安心・新鮮な旬の野菜や果物、切花が並びます。コメコーナーも併設され、つきたての美味しい地元のお米をご賞味ください。

JA豊橋



おすすめ
④ フルーツショップ ゆめ彩館
 秋の味覚と言えば『柿』豊橋市石巻特産の『次郎柿』をはじめ『愛秋豊』『太秋』などがオススメです！他にも旬のフルーツをお値打ちに取り揃えています。(贈答用に地方発送も承ります)



おすすめ
⑦ (株)JAあぐりパーク食彩村
 「あんぜん・あんしん・しんせん」な地元産野菜やお花を豊富に取り揃えている他、オリジナル商品として、どんな野菜にも合うようにコンセプトに作られた「焼きあご真昆布だし」や、「うずら芋」を使用した「うずら芋チップス」がオススメです。



おすすめ
⑤ ジョイフル杉山
 冬野菜の代表、豊橋産のキャベツ・白菜・大根・ブロッコリー、ハウス栽培のトマト・ミニトマトなど新鮮な野菜がお買い得です。バラや洋花などの切花も豊富に取り揃えていますので皆様のご来店をお待ちしております。

JA豊橋

<http://www.ja-toyohashi.com/>

- ① 産直プラザ二川 ㊦**
 豊橋市雲谷町字ハシツメ3-78 TEL.0532-41-2413
 ①水曜日 ②9:30~19:00
- ② JAファーマーズマーケット吉田方店 ㊦**
 豊橋市菰口町6-30 TEL.0532-31-1966
 ①第1水曜日 ②9:00~19:00
- ③ グリーンセンター磯辺 ㊦**
 豊橋市中野町字野中40 TEL.0532-45-4588
 ①水曜日 ②9:00~18:00
- ④ フルーツショップゆめ彩館 ㊦**
 豊橋市石巻本町字中田44-1 TEL.0532-87-1777
 ①水曜日 ②9:30~17:00
- ⑤ ジョイフル杉山 ㊦**
 豊橋市杉山町字谷下145-1 TEL.0532-23-1386
 ①日曜日、祝日
 ②9:00~17:30 (11月~2月、土曜日9:00~17:00)
- ⑥ 産直プラザ岩田 ㊦**
 豊橋市中岩田2-7-3 TEL.0532-61-8828
 ①水曜日 ②8:30~15:00
- ⑦ (株)JAあぐりパーク食彩村 ㊦**
 豊橋市東七根町字一の沢113 TEL.0532-21-3901
 ①第1水曜日 ②9:00~18:00

JA愛知みなみ

<http://www.ja-aichiminami.or.jp/>

- ① サンテパーク・産直広場ふれあいのmori ㊦**
 田原市野田町芦ヶ池8 TEL.0531-24-5400
 ①木曜日 (祝日の場合は金曜日) ②9:00~17:00
- ② ふれあい広場 赤羽根店 ㊦**
 田原市赤羽根町諏訪4-1 TEL.0531-45-3135
 ①水曜日 ②8:00~15:00
- ③ ふれあい広場 渥美店 ㊦**
 田原市福江町仲田25-1 TEL.0531-32-1151
 ①火曜日 ②9:00~17:00

おすすめ
③ ふれあい広場 渥美店
 地元農家が育てたキャベツやブロッコリー、トマト等の新鮮な野菜や季節を彩る花々、地元田原市内の特産品など、採れたての旬が揃っています。昔懐かしい干芋などの加工品が並ぶことも。

20 **おすすめ** このマークのある店舗は「おすすめ」ポイントが記載されています。㊦スタンプラリー実施店舗
 各産直の詳細については、各JAの下に表記してあるURLをご覧ください。①定休日 ②営業時間

21 新型コロナウイルスの影響により、営業時間等が変更になっている場合があります。

「県産県消」の輪を広げよう

「県産県消」とは？

「県産県消」は、地産地消の県版のことで、県内で生産されたさまざまな生産物を県内で消費する考え方です。

愛知県は、農業産出額が全国8位で全国有数の農業県ですが、愛知県の食料自給率は全国第43位の11%となっています。また、愛知県の農業者数や耕地面積は減少傾向が続いており、生産基盤が縮小しています。

こうした中で、JAグループ愛知は、県内の生産者と消費者が一体となって「県産県消」の輪を広げ、愛知の農業、そして、地域を盛り上げていきたいと考えています。

愛知県の耕地面積の推移

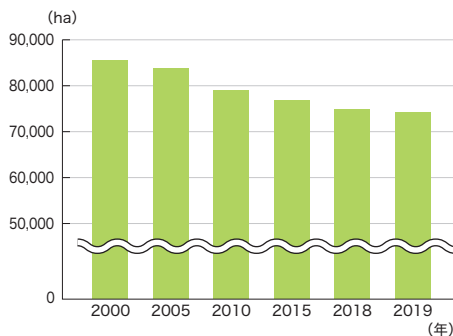

※愛知県資料より作成

みんなのできる「県産県消」

JAグループ愛知が2021年に実施したインターネット調査によると、愛知県産を積極的に購入している愛知県在住者は、半数程度に留まっています。

JAグループ愛知は、県産県消を通じて、消費者が愛知県産農畜産物を購入・利用できる機会を増やし、県産農畜産物の消費拡大を図るなど、愛知の食と農の価値発信に取り組んでいきます。愛知の生産者・消費者が手を取り合い、愛知の農業を盛り上げていきましょう。



生産者

わたしたちができること

消費者

- 安全・安心な農畜産物を安定的に供給する
- 消費者や実需者のニーズを生産・販売活動に取り入れる

- 地域の農業や特産物、食文化について興味を持つ
- 産地を意識し、地域の食材を選ぶ
- 県産農畜産物・加工品を飲食・購入できる店を選ぶ
- 地域の農業を応援するイベントや活動に参加する

くらし・環境にやさしい「県産県消」

「県産県消」の輪を広げることは、地域の農業を活性化し、食料の生産基盤である農地を守ることにつながるほか、わたしたちのくらしを豊かにするさまざまなメリットがあります。

地域の農業が守られると、わたしたちの身の回りの田んぼや畑が生き物のすみかになったり、洪水などの自然災害を防止したり、市街地の気温上昇を抑えたりと、地域の自然環境や景観の維持につながり、結果的に、わたしたちのくらしを豊かにします。さらに、地域で資源を循環させる県産県消は、国連で採択されたSDGs（持続可能な開発目標）の達成にもつながるものです。

< 県産県消のメリット >

消費者のメリット

- 身近な場所で、新鮮で比較的安価な農畜産物が手に入る
- 消費者自ら生産現場などを確認でき、安心感が得られる
- 直売所などで市場に出回らない珍しい農産物に出会える

生産者のメリット

- 物流コストの削減で、農家所得の向上が期待できる
- 消費者の声を身近に聴くことができ、消費者ニーズをとらえた効率的な生産ができる
- 直売所などなら少量や規格外の農産物も販売できる

地域社会におけるメリット

- 自然環境・農村の景観が守られる（農業の多面的機能の維持）
- 輸送エネルギーが抑えられ環境にやさしい
- 地域で雇用が生まれる

クイズキャンペーン

Quiz Campaign

抽選で愛知の農畜産物が500名様に当たる

クイズで学ぼう! あいちの食と農の未来

JAグループ愛知では、クイズで愛知の食と農を学ぶキャンペーンを行っています。
5問のクイズに全問正解された方の中から、抽選で合計**500名**様に愛知の農畜産物をプレゼント!

応募期間

2021年11月1日(月)~2022年3月10日(木)

キャンペーンの詳細については、Webサイトをご確認ください。

<https://www.chu.aichi-ja.or.jp/agri/quiz/>

※写真はイメージです



いつでも読める!

電子版は朝5時配信!

11月創刊

日本農業新聞

電子版

儲かる! 役立つ!
厳選された情報が
手のひらに!



THE JAPAN AGRICULTURAL NEWS
日本農業新聞
www.agrnews.co.jp

電子版でできること



いつでも、どこでも

スマホやタブレットを使い、好きな時間と場所で、情報収集ができます。



過去記事検索が30日分

見逃した記事もさかのぼって読むことができます。検索で欲しい情報を効率的に集められます。



クリップ機能で記事を保存

気になる記事を最大200件まで保存できます。「まとめ読み」にも役立ちます。

電子版への
お問い合わせ

当社公式ウェブサイトから、お問い合わせください。
<https://www.agrnews.co.jp/enquiry/digital>



「国消国産」知ってる?



Q クイズ
実施中

乃木坂46と食・農業を学ぼう!

JAグループ

乃木坂46

「国消国産」とは、国民が必要として消費する食料はできるだけ国内で生産するという考えです。食料自給率が低迷する中、食料安全保障上も重要な考えです。

クイズは下記のHPで実施しています!

<https://www.asahi.com/ads/nogizaka46ja/>

※右下のQRコードからもHPにアクセスできます。

「国消国産」知ってる? 乃木坂46と食・農業を学ぼう!



Q クイズ
実施中

JAグループ

乃木坂46



たくさんのお便り、ありがとうございます!

これからも、よりよい誌面づくりを目指して頑張りますので、お便りお待ちしております。



旬な野菜、色とりどりの花、
たのしみしています。

(岡崎市・男性)

産直施設MAPがとても
参考になりました。

(名古屋市・女性)

いつも新鮮な野菜を届けて
くれてありがとうございます。

(新城市・男性)

それぞれのJAの特産品・
加工品を買いにいらして
みたいです。

(あま市・女性)

コロナ禍にめげず、ガン
バレー!

(弥富市・女性)

スタンプラリーがたのし
かったです。

(蒲郡市・男性)

JAグループ愛知

産直施設スタンプラリー

愛知のホントにイイもの詰め合わせプレゼント

産直施設に置いてあるスタンプを集めて、
JAグループ愛知おすすめの農産物・加工品詰め合わせをもらおう!

集めたスタンプ数に応じて、もらえる景品がランクアップ!
いろんな施設をまわって各地のいい品を探してみてください!!

スタンプラリーのルール

スタンプラリーを実施しているJAの産直施設3店舗以上をまわり、裏表紙の指定場所にスタンプを押してください。スタンプが集まったら下記①～⑧の記入事項を明記の上、キリトリ線で切り取り、封筒に入れて裏表紙にある送り先までお送りください。スタンプの数に応じて、抽選でJAグループ愛知が自信をもってお届けする農産物・加工品の詰め合わせ「愛知のホントにイイもの詰め合わせ」をお送りします!

行けば
いくほど
お得!!

スタンプ3個:2,000円相当×20名様、スタンプ5個:5,000円相当×5名様、スタンプ10個:10,000円相当×3名様

店舗はそれぞれ違うJAでなければなりません。(実施店舗は裏表紙をご覧ください▶▶▶)

JAごとにスタンプの色や形が違います。3種類以上の色・形のスタンプを押してください。

例えば...

- JAあいち●●・グリーンセンター●●
- JAあいち○●・グリーンセンター●●
- JAあいち▲▲・グリーンセンター●●
- JA□□・グリーンセンター●●
- JA■●・グリーンセンター●●、の5つ

JA女性組織の活動に! おうち時間の充実に!

年6回は別冊付録付き
健康・料理・園芸など
生活に役立つ知識が詰まってる!

家の光を 活用しよう!!

特集
新型コロナウイルス感染症関連記事も充実。

料理
旬の食材を使ったごはん作りの味方!

健康
運動や食事の情報をわかりやすく紹介。

手芸
作って楽しく、できて役立つ
ものばかり!

定価(税込)
●普通月号 629円
●付録月号(1・4・5・7・9月号) 922円
●家計簿付き12月号 1,027円

お申し込みはお近くの本・支店(所)へ—— JAグループ 家の光協会 〒162-8448 東京都新宿区市谷船河原町11 TEL. 03-3266-9039 <http://www.jenohikari.net>



JAグループ愛知

産直施設スタンプラリー 応募用紙

①住所

②氏名

③電話番号

④年齢

才 ⑤性別

⑥

正組合員

准組合員

組合員
ではない

わからない

⑦「フレ2021秋冬号」をご覧になった感想

⑧農家に向けた応援メッセージをご記入ください

※当選者の発表は、発送をもって代えさせていただきます。